MINISTÈRE DES ARMÉES

Liberté
Égalité
Fraternité

Secrétariat général pour l'administration
Direction des affaires financières
Observatoire économique de la défense

LA BALANCE COMMERCIALE des matériels de guerre et produits liés de la France en 2021

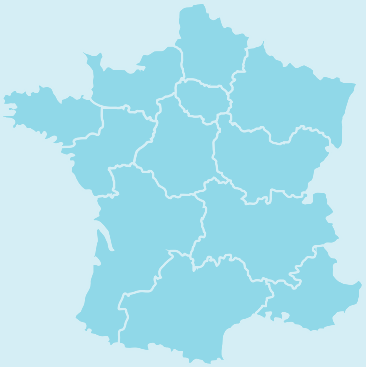

Matériel de guerre et produits liés

Exportations **12,7 Md€**

Importations **2,5 Md€**

Solde commercial **10,2 Md€**

la répartition de l'excédent PAR PRODUIT

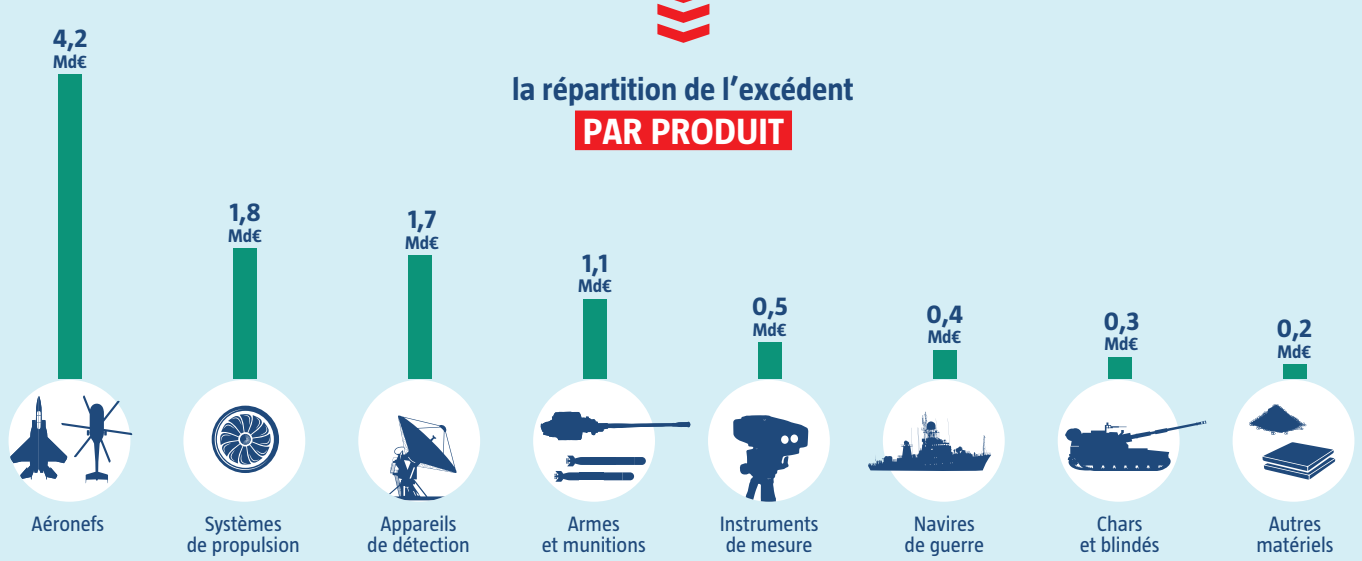

Les excédents commerciaux PAR ZONE ÉCONOMIQUE

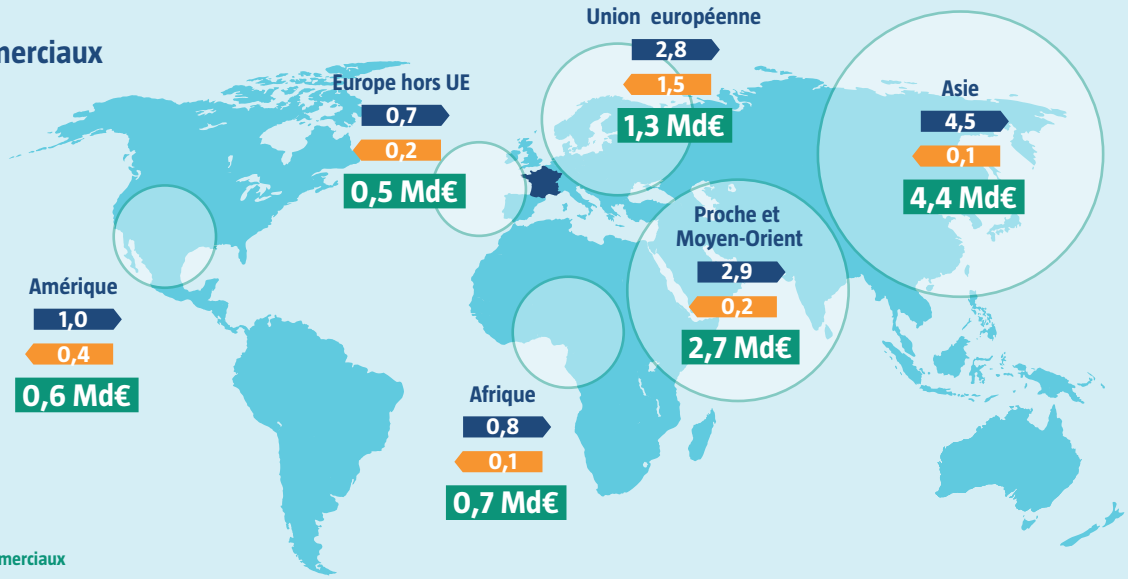

Sources : Direction générale des douanes et droits indirects (DGDDI), retraitements Observatoire économique de la défense (OED).